

BIENVENIDA

WELCOME

APARTAMENTO A

**VILLA DE
PARADA**
APARTAMENTOS
TURÍSTICOS

Normas	3
Rules	3
Electrodomésticos	4
Appliances	4
Lavadora	7
Washing machine	7
Extintores	8
Fire extinguishers	8
Planos de evacuación	9
Evacuation map	9
Condiciones	11
Conditions	11
Tarifa de precios	11
Tariffs	11

Normas

Rules

Entrada

Desde las 16:00

Salida

Hasta las 11:00

Lavadora-secadora con tabla y plancha en zona común

Horario de uso y documento de reserva en armario comunitario, se dispone de detergente con suavizante para su uso.

Fumadores / No fumadores

No se puede fumar.

No están permitidas las visitas de familiares y amigos

Fiestas

En este alojamiento no se pueden celebrar fiesta/eventos, despedidas de soltero o soltera ni fiestas similares

Horario sin ruido

Los clientes deben minimizar el ruido de 23:00 a 08:00

Mascotas

No se admiten.

Check-in

from 16:00

Check-out

Until 11:00

Washer-dryer with board and iron in common area

Hours of use and reservation document in the community closet, detergent with softener is available for your use.

Smokers / Non-smokers

Smoking is not allowed.

Visits from family and friends are not allowed

Parties

Parties, events, bachelor or bachelorette parties, or similar parties cannot be held in this accommodation

Quiet hours

Clients must minimise noise from 23:00 to 08:00

Pets

They are not allowed.

Electrodomésticos

Appliances



1



Cafetera Nespresso
Nespresso coffee machine

2



Tostador Russel Hobbs
Russel Hobbs toaster



3



Hervidor Russel Hobbs
Russel Hobbs boiler



*Microondas Balay
Balay microwave*



*Secador de pelo Ufesa
Ufesa hair dryer*



*Plancha Taurus
Taurus iron*

**Tabla de planchar
Ironing board**



Aire acondicionado MYSAIR



Air-conditioning MYSAIR



Google Nest

Detector de humo y monóxido de carbono

Smoke and carbon monoxide detector

Lavadora

Washing machine

La lavadora es comunitaria y se puede reservar su uso en el cuadrante que se encuentra en la puerta del cuarto de la lavadora.

The washing machine is communal and can be booked using the quadrant that is pinned to the door of the washing machine room.



Reserva de lavadora *Washing machine booking*

Fecha Date	Hora Time	Apt.	Nombre Name
	08:00 - 12:00	A	Johu
	12:00 - 16:00	B	Ana
14/08/2023	16:00 - 20:00	C	Paul
	08:00 - 12:00		
	12:00 - 16:00		
	16:00 - 20:00		
	08:00 - 12:00		
	12:00 - 16:00		
	16:00 - 20:00		
	08:00 - 12:00		
	12:00 - 16:00		
	16:00 - 20:00		
	08:00 - 12:00		
	12:00 - 16:00		
	16:00 - 20:00		
	08:00 - 12:00		
	12:00 - 16:00		
	16:00 - 20:00		
	08:00 - 12:00		
	12:00 - 16:00		
	16:00 - 20:00		

Fecha Date	Hora Time	Apt.	Nombre Name
	08:00 - 12:00		
	12:00 - 16:00		
	16:00 - 20:00		
	08:00 - 12:00		
	12:00 - 16:00		
	16:00 - 20:00		
	08:00 - 12:00		
	12:00 - 16:00		
	16:00 - 20:00		
	08:00 - 12:00		
	12:00 - 16:00		
	16:00 - 20:00		
	08:00 - 12:00		
	12:00 - 16:00		
	16:00 - 20:00		
	08:00 - 12:00		
	12:00 - 16:00		
	16:00 - 20:00		



Lavadora Candy



Candy washing machine

Extintores

Fire extinguishers

Los extintores están situados (1) junto a la puerta principal y (2) junto a la puerta de entrada al apartamento.

The fire extinguishers are located (1) next to the main entrance and (2) next to the apartment door.



Planos de evacuación

Evacuation map

El plano de evacuación está puesto en la puerta del apartamento (copia adjunta).
The evacuation map is behind the apartment door (attached copy).

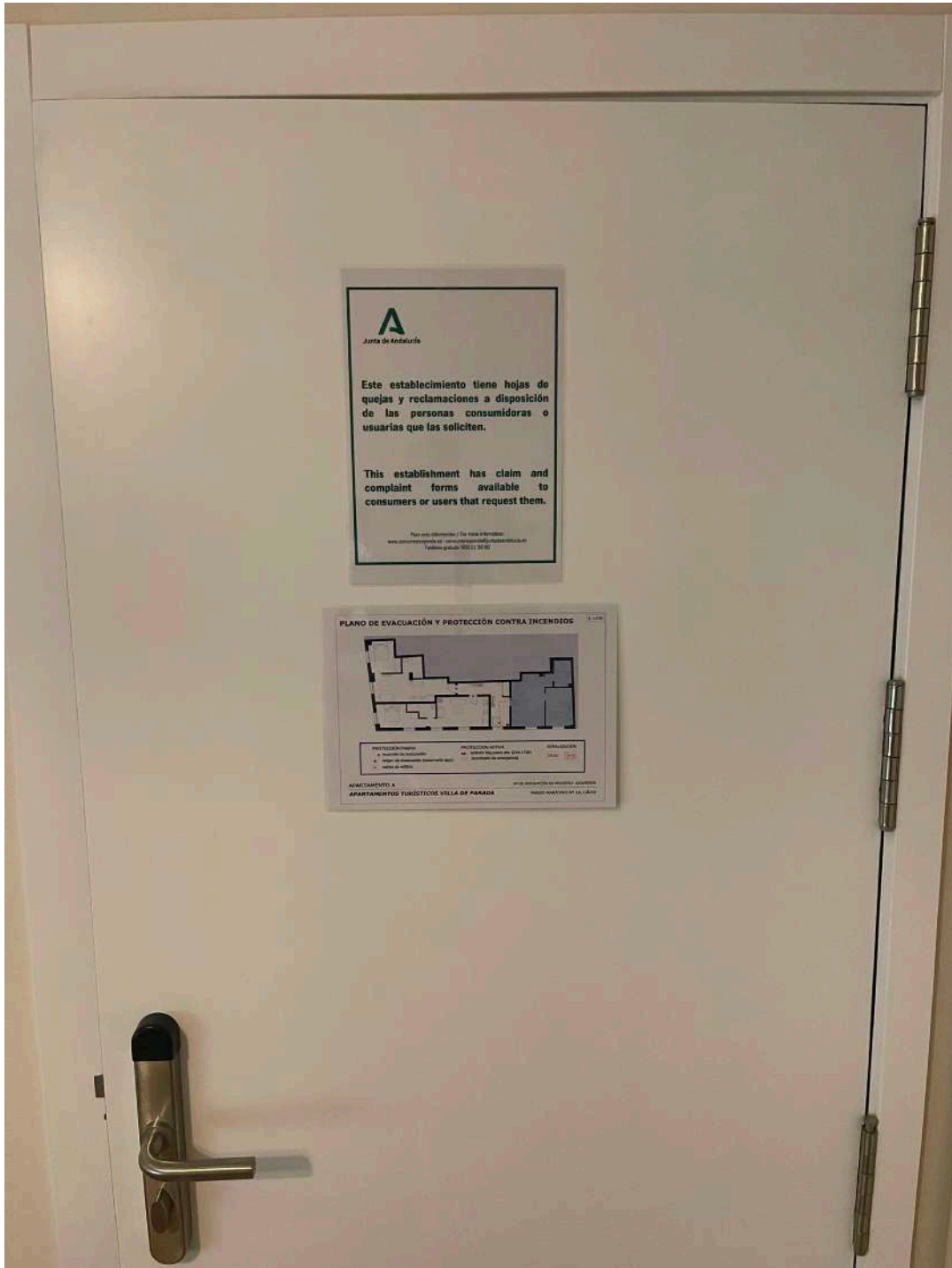

PLANO DE EVACUACIÓN Y PROTECCIÓN CONTRA INCENDIOS

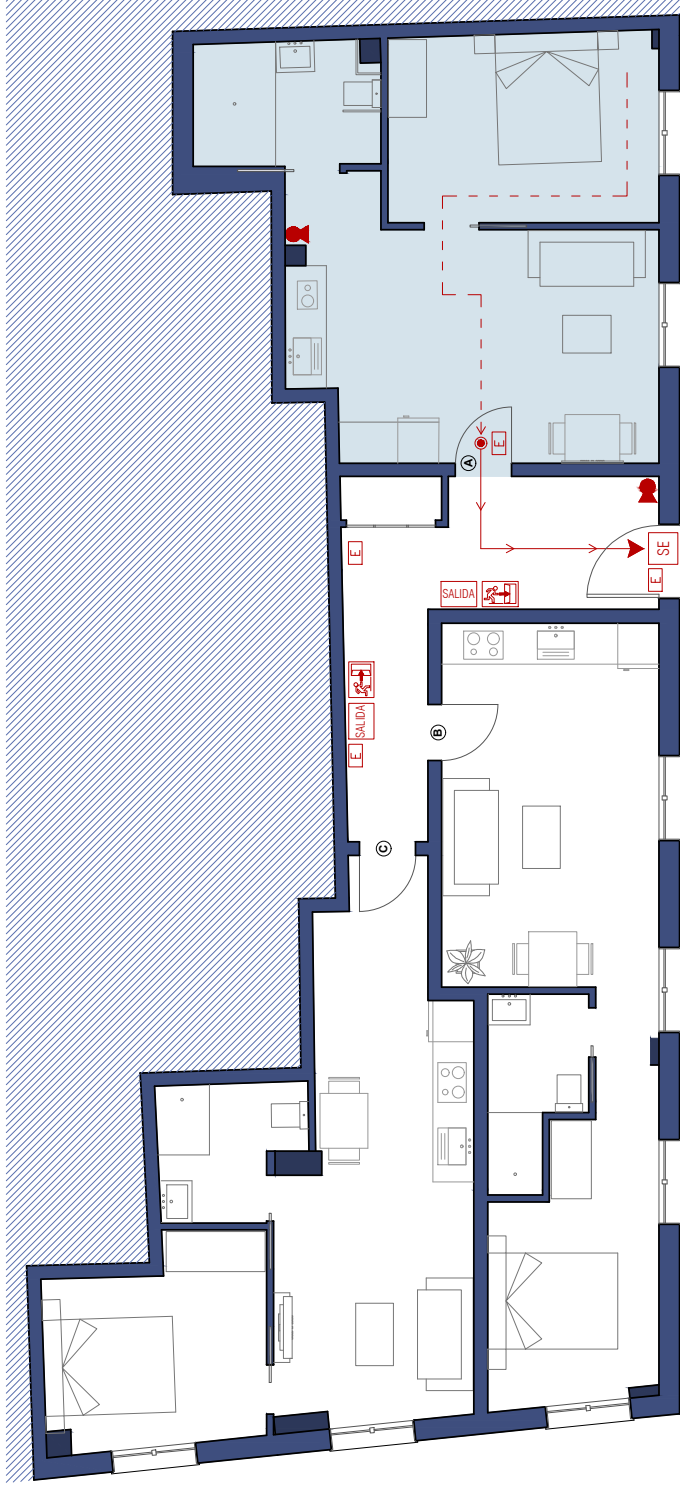

PROTECCIÓN PASIVA	PROTECCIÓN ACTIVA	SEÑALIZACIÓN
<ul style="list-style-type: none"> → recorrido de evacuación ● origen de evacuación (usted está aquí) SE salida de edificio 	<ul style="list-style-type: none"> ▲ extintor 5kg polvo abc (21a-113b) E alumbrado de emergencia 	<ul style="list-style-type: none"> SALIDA SEÑALIZACIÓN DE EVACUACIÓN

APARTAMENTO A

Nº DE INSCRIPCIÓN EN REGISTRO: A/CA/00336

APARTAMENTOS TURÍSTICOS VILLA DE PARADA

PASEO MARÍTIMO Nº 19, CÁDIZ

Condiciones

Conditions

Cancelaciones: Puedes cancelar gratis hasta 15 días antes de la fecha de llegada. Pagarás un 50% del precio total si cancelas durante los 15 días antes de la fecha de llegada. Si no te presentas, tendrás que pagar el precio total de la reserva.

Cancellations: *You can cancel for free up to 15 days before the arrival date. You will pay 50% of the total price if you cancel during the 15 days before the arrival date. If you do not show up, you will have to pay the full price of the reservation.*

Tarifa de precios

Tariffs

Datos del establecimiento

Nombre del establecimiento: MAPARA COUSINS S.L.

Property name

Dirección: Plaza Jerez de la Frontera 15, 11011, Cádiz, *Cádiz*, España

Address

Teléfono: +34 679 250 949

Telephone

Número de inscripción en el Registro de turismo de la Junta de Andalucía: A/CA/00336

Registration number in the Tourism Register of the Junta de Andalucía

Precios del Alojamiento <i>Accommodation Prices</i>		
Temporada Alta <i>High season</i> 1 Jun - 30 Sep	Día <i>Day</i>	350 €
	Fin de Semana <i>Weekend</i>	700 €
	Semana <i>Week</i>	2450 €
	Quincena <i>Two weeks</i>	5250 €
Temporada Baja <i>Low season</i> 1 Oct - 31 May	Día <i>Day</i>	250 €
	Fin de Semana <i>Weekend</i>	500 €
	Semana <i>Week</i>	1750 €
	Quincena <i>Two weeks</i>	3750 €